

ורד יריחו

אזור יהודה ושומרון
מוצאת התכנון העירונית

מושב 607

ורד יריחו

תכנית מתאר מפורטת
לשנת 1985

קנה מידה
1:2500

| | | |
|--------|--|-------|
| היום | ההסתדרות הציונית העולמית חטיבת ההתיישבות | חתימת |
| המתכנן | ההסתדרות הציונית העולמית חטיבת ההתיישבות האגף לתכנון התיישבות | חתימת |
| המבצע | משרד הבינוי והשיכון מנהל לבניה כפרית וישובים חדשים | |

חתימות הועדה



| מקרא | מ | ס | ט | פ |
|-----------------------------------|--------|--------|---|---|
| גבול תחומים | 10.47 | 66.00 | | |
| אזור מנוקב 'א' | 10.65 | 67.00 | | |
| שטח שיעורו יקבע בעתיד | 4.25 | 26.80 | | |
| אזור סבני ציבורי | 24.46 | 134.00 | | |
| שטח פתח | 1.86 | 11.70 | | |
| שטח פתוח | 4.78 | 30.00 | | |
| אזור לבנין שטח לפקדים | 24.95 | 137.20 | | |
| אזור לבנין שטח פתוח מקומות ליבנים | 8.38 | 52.30 | | |
| שטחים לבנין מבנה, קשתות ואסנות | 2.76 | 17.00 | | |
| מקנים תנועים | | | | |
| שביל | 7.62 | 48.00 | | |
| דרך מנוקבת | | | | |
| דרך קיימת | | | | |
| דרך לבוסול | | | | |
| קו בנין | | | | |
| רוחב הדרך | 100.00 | 630.00 | | |

קנה מידה 1:100,000 תרשים הסביבה

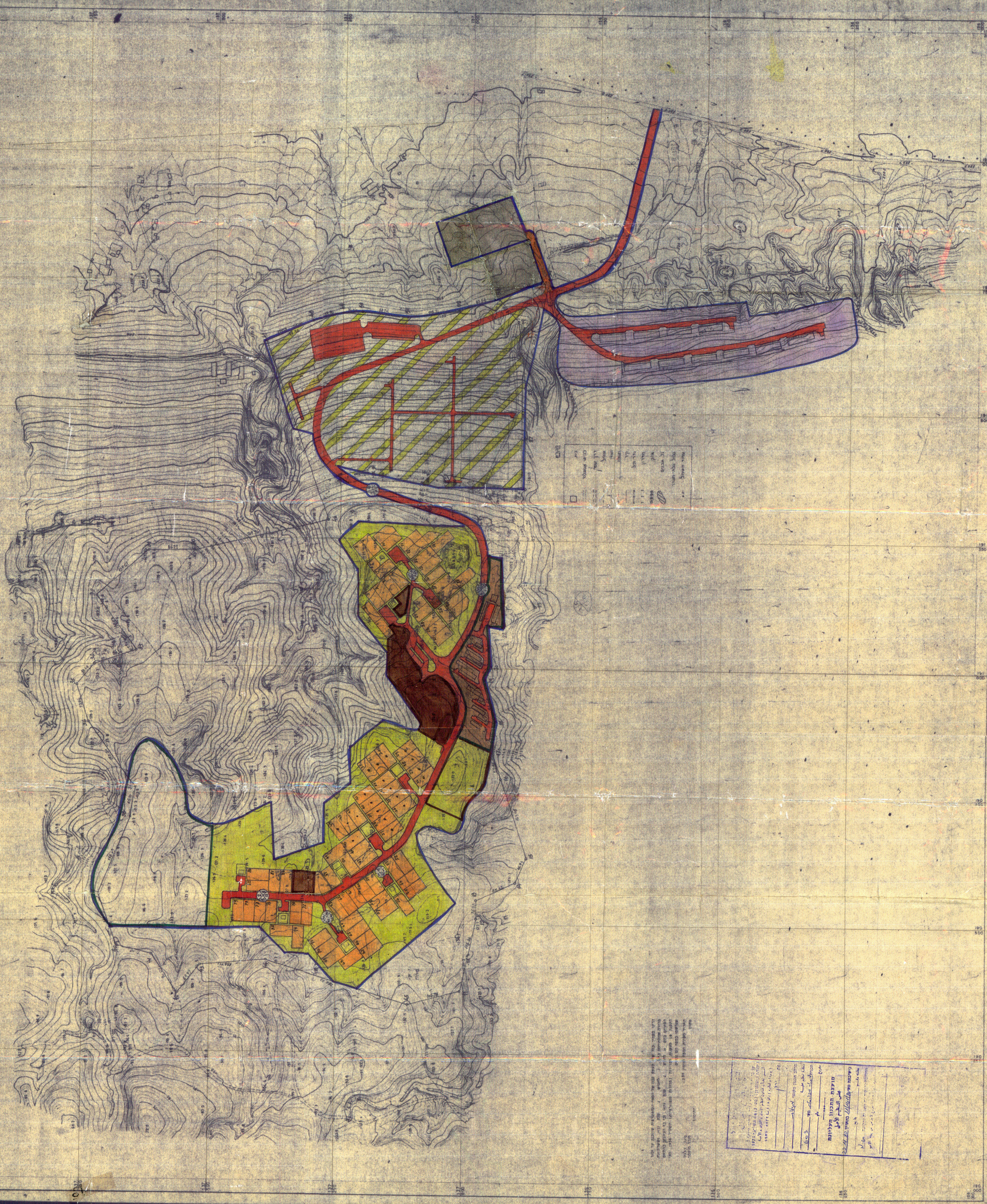

תוכנית זו היא תוצאה של תהליך מתמש של תכנון ופיקוח. כל שינוי או תוספת לתוכנית חייבים להיבדק ולקבל אישור משרד הבינוי והשיכון. כל הפרת תנאי התוכנית עלולה להביא לפיקוח ולענישה. כל מי שרוכש נכס בתחום התוכנית חייב להיחשב לתושב ולקבל תעודת זהות ישראלית. כל מי שרוכש נכס בתחום התוכנית חייב להיחשב לתושב ולקבל תעודת זהות ישראלית.

קנה מידה 1:5000

מס. ת. 507/87-5
1985
מס. ת. 507/87-5
1985